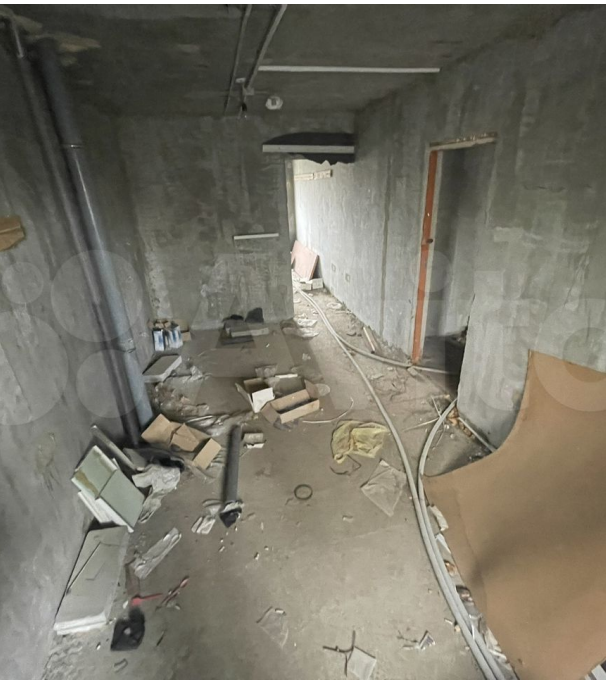

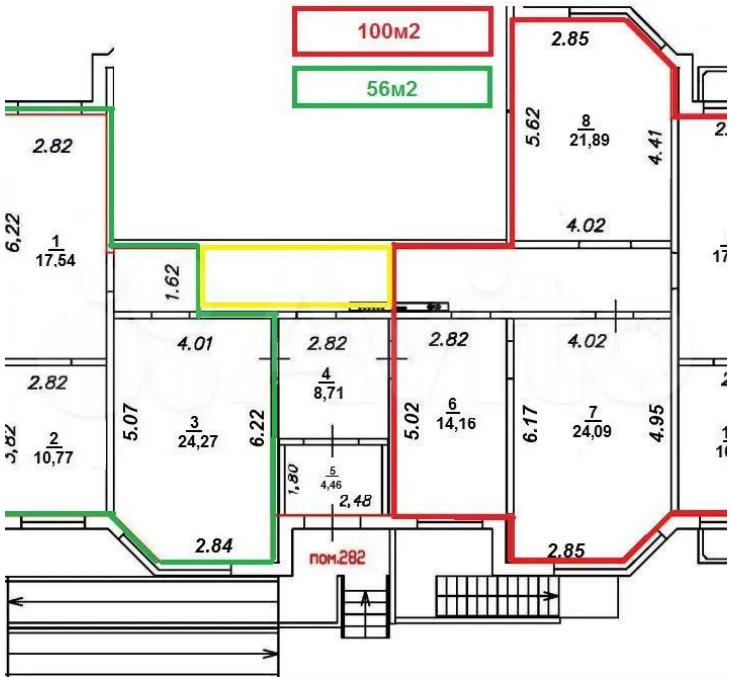

Аренда

64 м²

Тула,

Калужское шоссе, д 50

₽ 76 800

Предполагается в аренду нежилое помещение, площадью 56м2. Помещение расположено на первом этаже 19 этажного многоквартирного дома, на въезде в микрорайон, рядом с остановкой. В данном районе отсутствуют другие коммерческие помещения, в т.ч. и в ЖК «НОВАЯ ТУЛА». Электрическая мощность 20кВт. Центральное водоснабжение и отопление по счетчику. Пандус. Круглосуточный доступ. К/у оплачивается отдельно. Нарезка помещения и окончательная стоимость обсуждается. Звоните, более подробно по телефону.

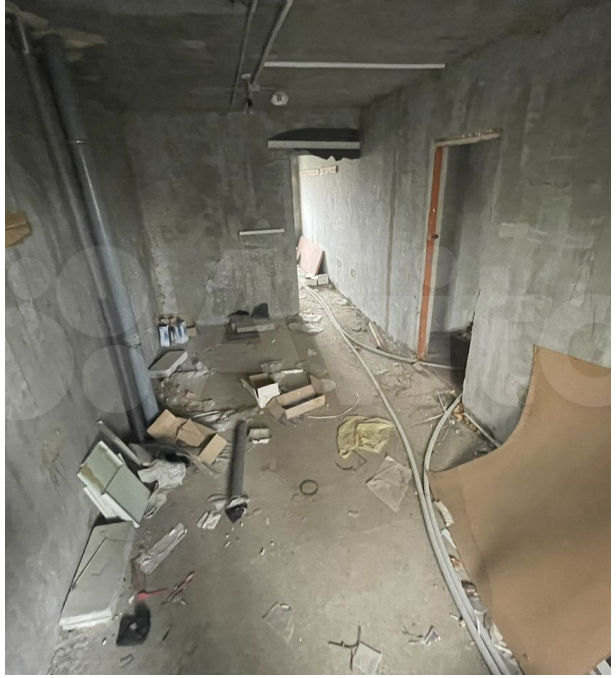

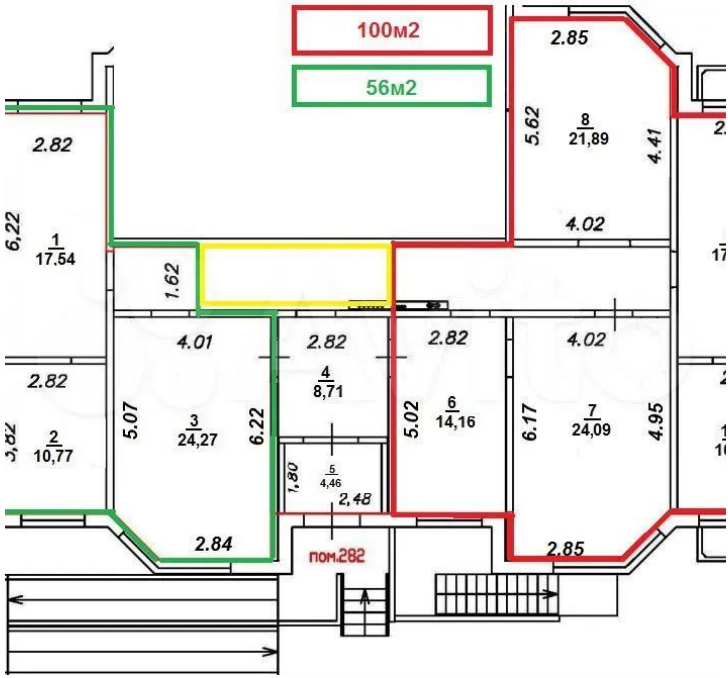

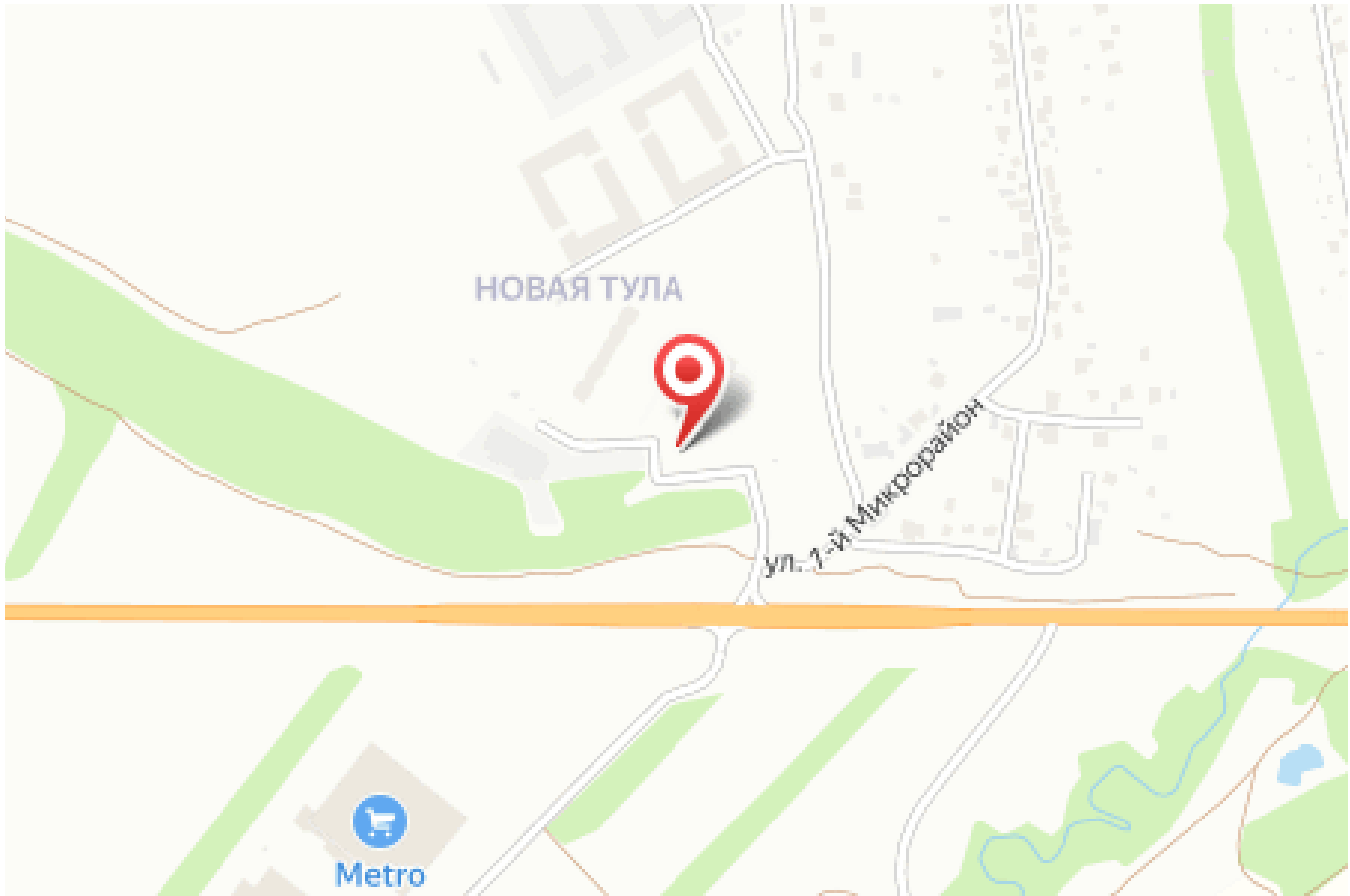

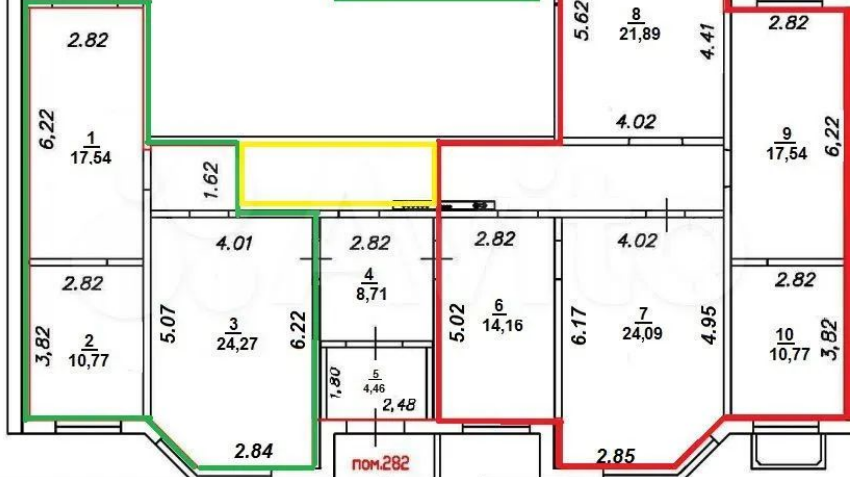

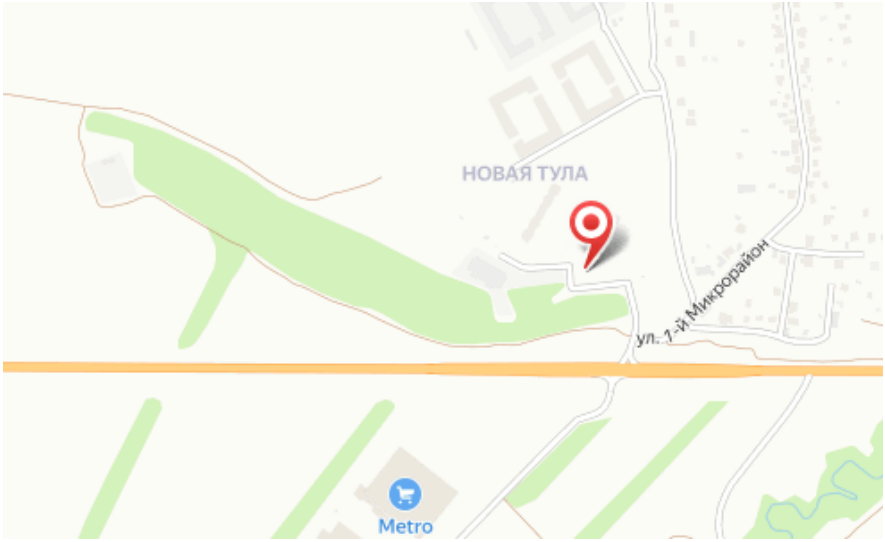

Общая площадь: **64 м²**
Этажность дома: **20**
Вид объекта: **помещение свободного назначения**

Этаж: **1**
Планировка: **Кабинетная**