Продажа

Квартира

Киреевск,

Тульская обл, г Киреевск, ул Папанина, д 16

₽ 2 700 000

Продается просторная 2х комнатная квартира с индивидуальным отоплением.

Квартира в отличном состоянии, сделан качественный ремонт. Просторные, светлые комнаты 13 и 17 м2.
Полностью готова к проживанию.
В квартире новая электрическая проводка, пластиковые стеклопакеты, новые чугунные батареи, АОГВ, колонка автомат.
Застекленный кирпичный балкон, который можно утеплить и сделать лоджией,
так же имеется кладовая, из которой можно сделать гардеробную.

Развитая инфраструктура:
школа, детский сад, продуктовые магазины и супермаркеты в шаговой доступности.

Звоните! Показ в удобное для Вас время!

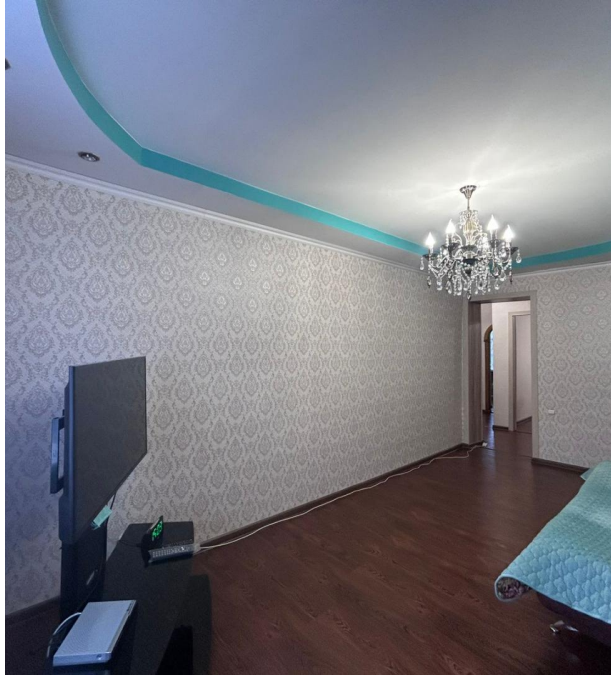

Количество комнат: **2**
Площадь кухни: **6 м²**
Этажей в доме: **5**
Тип балкона: **балкон**
Вид из окон: **во двор и на улицу**

Общая площадь: **48 м²**
Этаж: **1**
Тип санузла: **Раздельный**
Ремонт: **евроремонт**
Тип дома: **кирпичный**

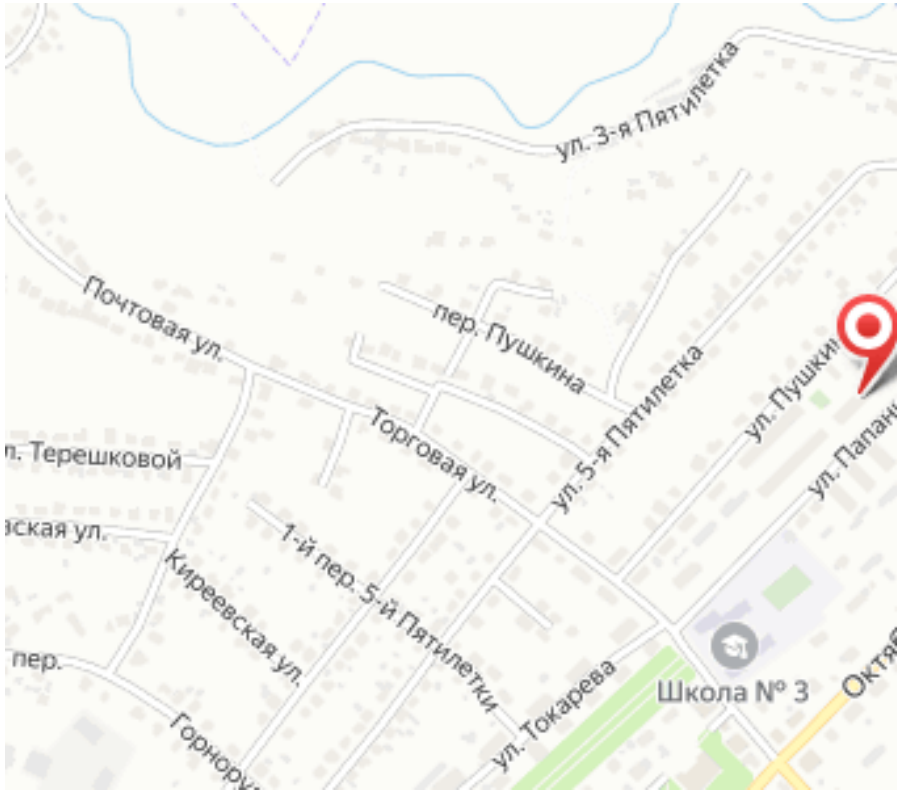
ул. 3-я Пятилетка
Почтовая ул.
пер. Пушкина
Торговая ул.
ул. 5-я Пятилетка
ул. Пушкин
ул. Папан
п. Терешковой
ская ул.
1-й пер. 5-й Пятилетки
Киреевская ул.
пер.
ул. Токарева
Школа № 3
Октяб