Продажа

продается 2-комнатная квартира

Тула,

ул Ложевая, д 129, к 2

₽ 3 850 000

Продается 2 комнатная квартира в самом центре пролетарского
района. Площадь 45,6 м2. Имеется подвал.
Эта квартира находится на 5 этаже, что гарантирует Вам отсутствие
шума соседей сверху и обеспечивает тишину и спокойствие. Квартира
не угловая. Окна комнат выходят на восток и запад (распашонка). Окна пластиковые, потолки натяжные, газовая колонка Бош. Отличный вариант для сдачи или проживания.
В шаговой доступности есть все для комфортной жизни: детские
сады, школа, березовая роща для прогулок с детьми, магазины,
остановки общественного транспорта, уютный двор с детской
площадкой.
Никто не прописан, обременений нет.
Быстрый выход на сделку.
Пишите, звоните.
Юридическое сопровождение, гарантия безопасности сделки, отчеты по проверке.

Количество комнат: **2**
Жилая площадь: **30 м²**
Этаж: **5**
Тип санузла: **Раздельный**
Ремонт: **косметический**
Тип дома: **панельный**

Общая площадь: **45.6 м²**
Площадь кухни: **6 м²**
Этажей в доме: **5**
Тип балкона: **балкон**
Состояние объекта: **нормальное**
Тип комнат: **изолированная**

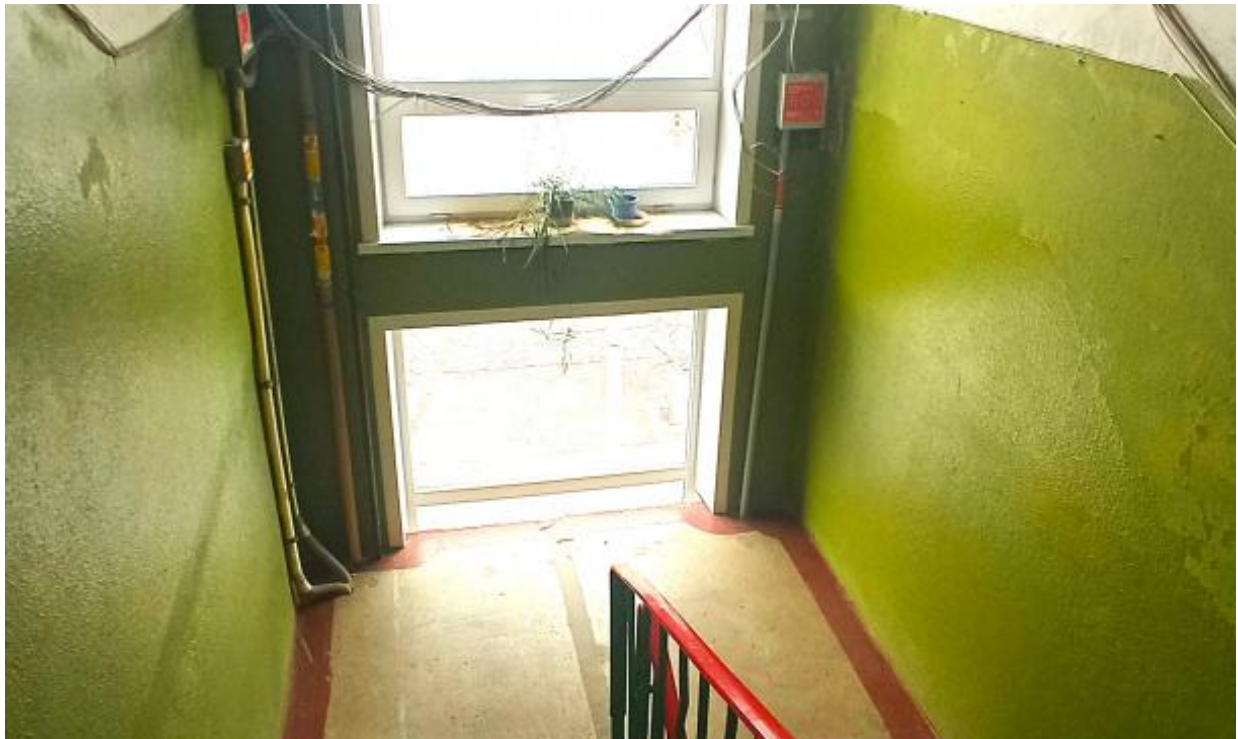

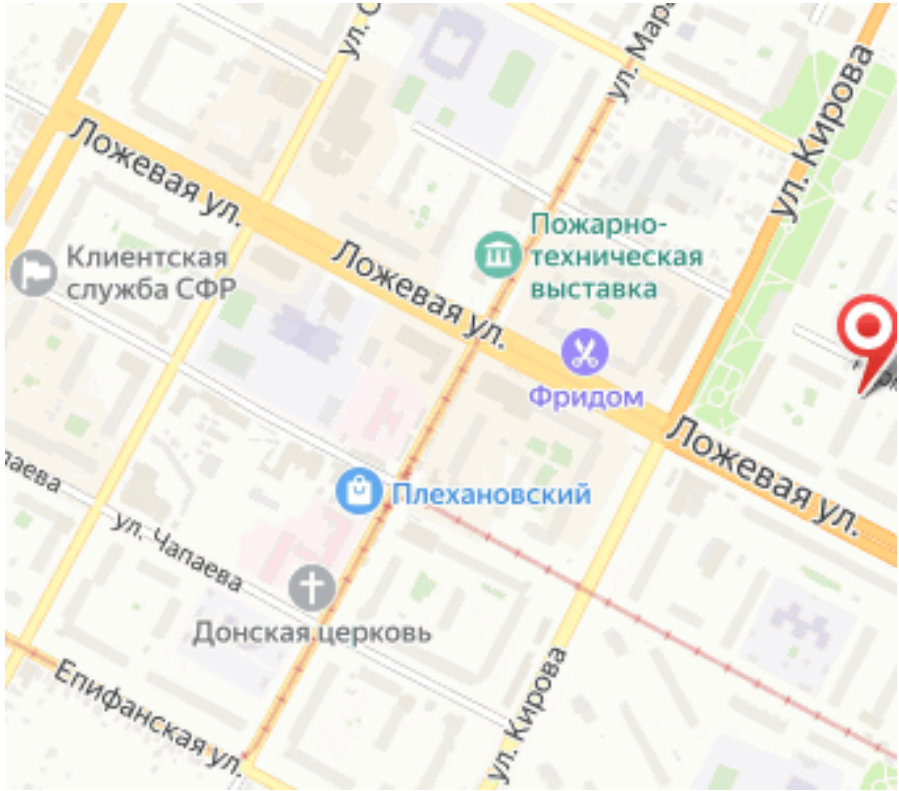
Ложевая ул.
Клиентская служба СФР
Ложевая ул.
Пожарно-техническая выставка
Фридом
Ложевая ул.
ул. Кирова
Плехановский
ул. Чапаева
Донская церковь
Епифанская ул.
ул. Кирова