Продажа

Продается дом

Тула,

Тульская обл, Тепло-Огаревский р-н, поселок Северный, ул Полевая, д 17

₽ 1 800 000

Предлагается к продаже кирпичный дом.
Окна двойной стеклопакет. Потолки 2,7 м.
Ванная и туалет раздельные. Батареи чугун. Все коммуникации в доме. На газ, свет, воду - установлены счетчики.
Дом светлый, теплый. Мебель остается.
Проводной интернет. Тарелка триколор.
Новая кирпичная пристройка - веранда с отоплением.
Подвал каменный, сухой, под всей кухней.

Участок ровный, с молодыми плодовыми деревьями и кустарниками.
Есть вывод воды на улицу. Двор благоустроен.
Вокруг дома выложена плитка.
Теплица, гараж, сарай.
За пределом участка в собственности 6 соток земли для огорода.

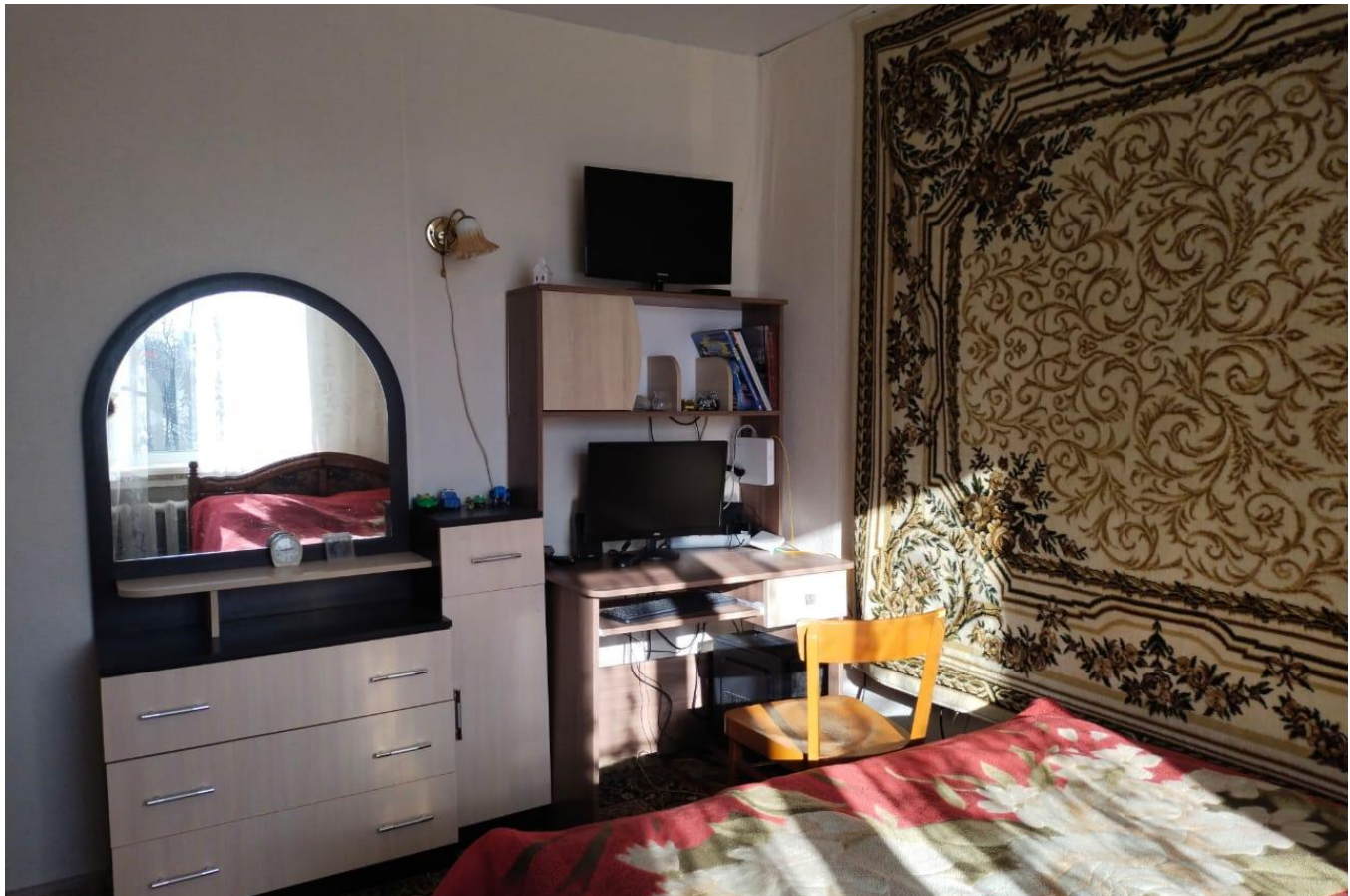

Тип объекта: **дом**
Общая площадь: **68.2 м²**
Количество этажей: **1**
Материал стен: **Кирпич**
Душ: **В доме**
Статус участка: **Индивидуальное жилищное строительство (ИЖС)**

Тип дома: **кирпичный**
Площадь участка: **10 сот.**
Подвальное помещение: **Подвал**
Санузел: **в доме**
Удобства: **есть**
Количество комнат: **2**

beko

santeri

balance

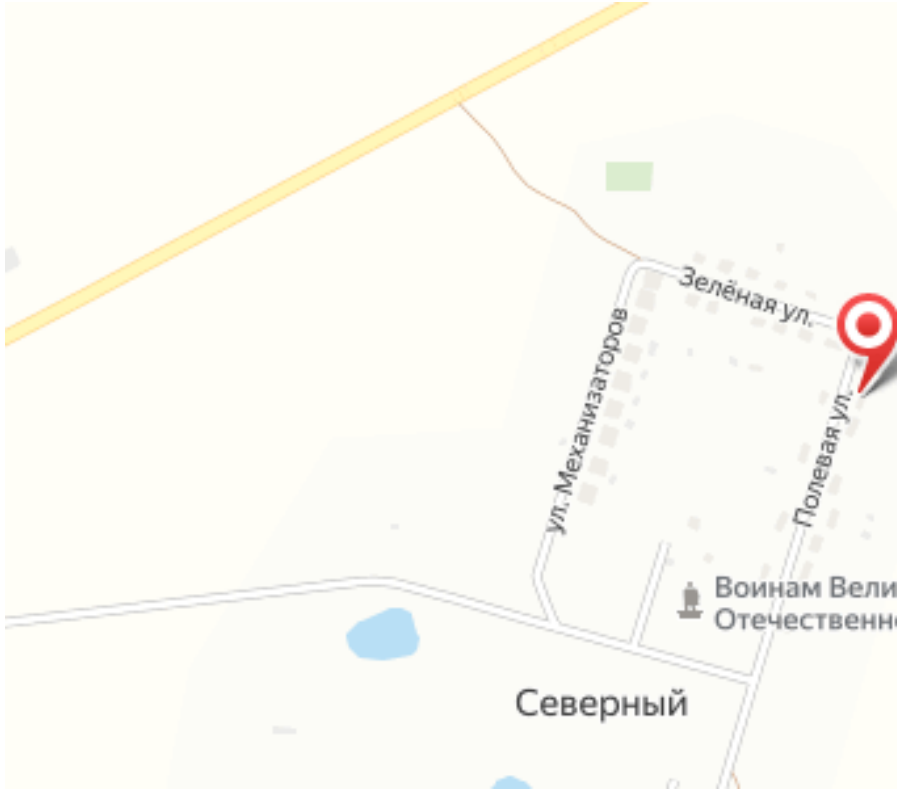
Зелёная ул.
ул. Механизаторов
Полевая ул.
Воинам Вели
Отечественн
Северный