Продажа

Дом 104м2 на участке 10 соток

Тула,

Тульская обл, Ленинский р-н, деревня Горюшино, ул 1-я Ивдинская

₽ 6 700 000

Продаётся уютный дом площадью 104 м² расположенный на участке 10 соток, в 15 минутах езды от проспекта Ленина по идеальной асфальтированной дороге.
Дом построен из качественных материалов, оборудован всеми необходимыми коммуникациями — электричеством, водопроводом и канализацией. Участок просторный, прямоугольной формы, идеально подходит для отдыха и садоводства. Отличный вариант для постоянного проживания или дачи! Звоните для получения подробной информации и организации просмотра!

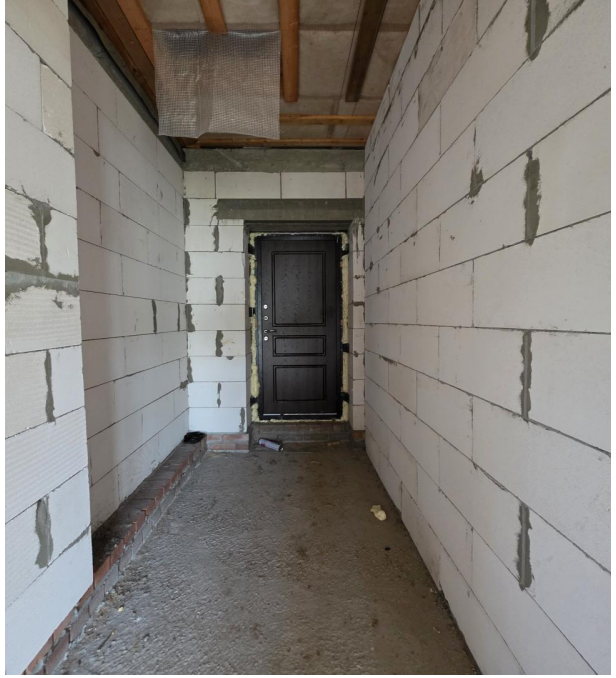

Тип объекта: **дом**
Общая площадь: **104 м²**
Количество этажей: **1**
Год постройки: **2024**
Санузел: **в доме**
Удобства: **в доме**

Количество комнат: **3**

Тип дома: **кирпичный**
Площадь участка: **10 сот.**
Подвальное помещение: **нет**
Материал стен: **Газоблоки**
Душ: **В доме**
Статус участка: **Индивидуальное жилищное строительство (ИЖС)**

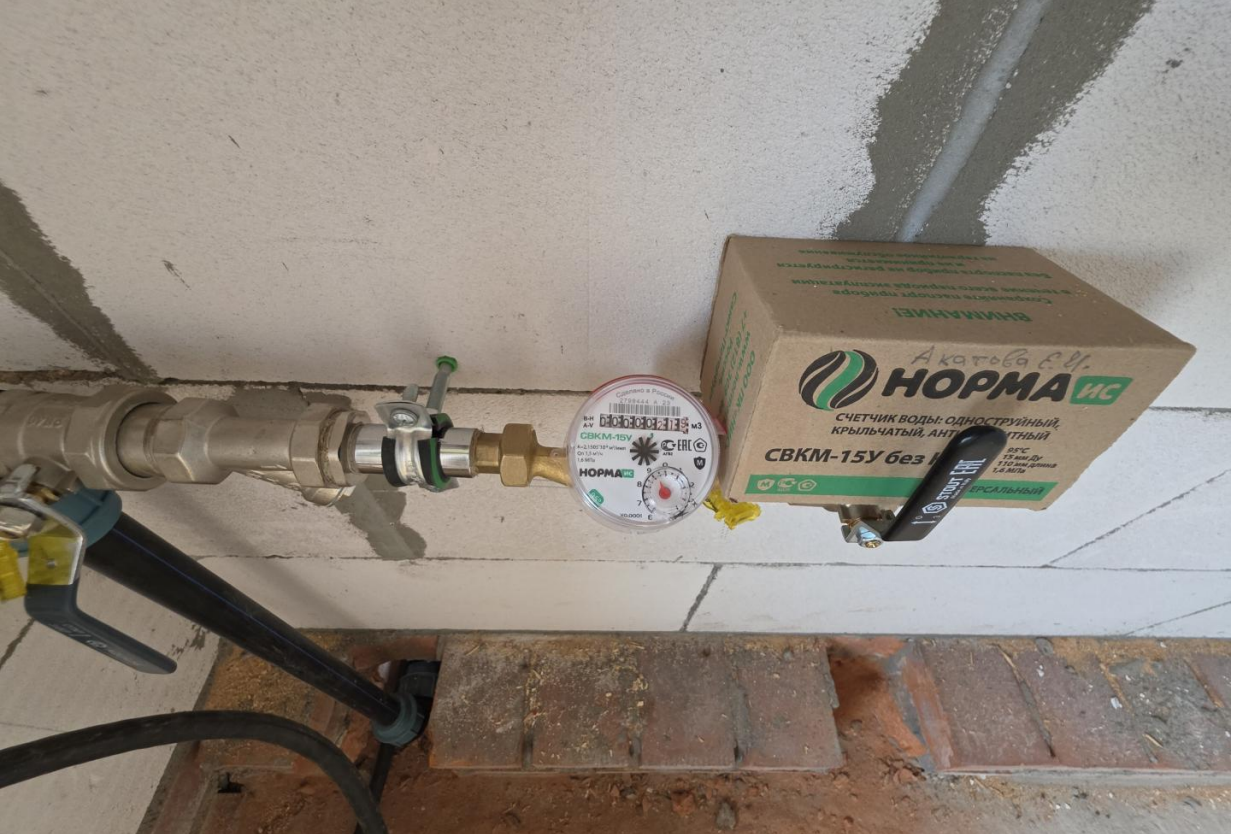
НОРМА ИС
СЧЕТЧИК ВОДЫ: ОДНОСТРУЙНЫЙ,
СВКМ-15У без
СВКМ-15У
НОРМА ИС

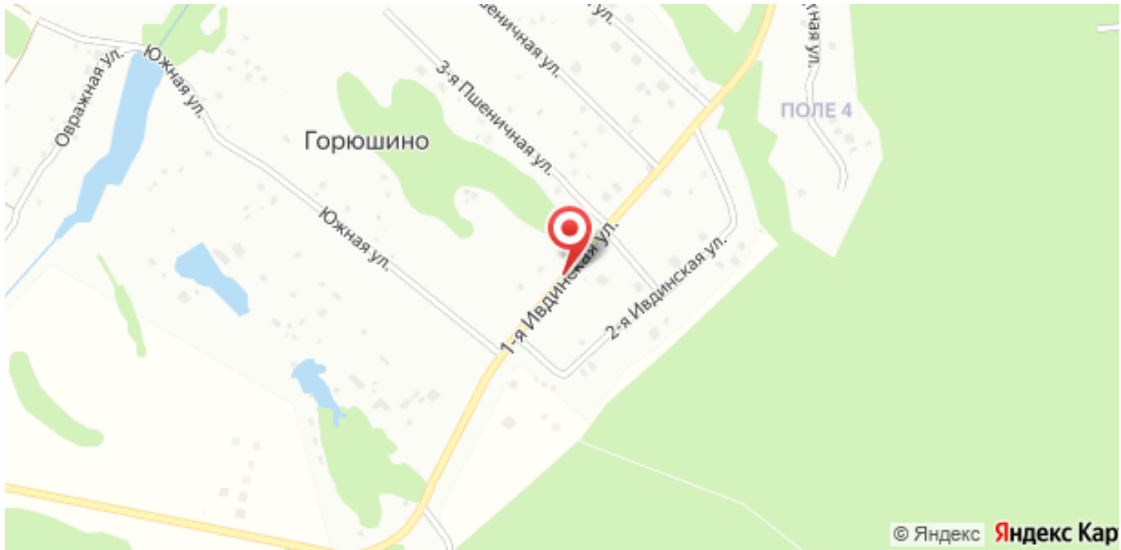
Овражная ул.
Южная ул.
Горюшино
3-я Пшеничная ул.
Южная ул.
1-я Ивдинская ул.
2-я Ивдинская ул.
ПОЛЕ 4
© Яндекс
Яндекс Кар