Продажа

3-к.квартира, 80 м², 3/3 эт.

Тула,

г Тула, ул Серебровская, д 45

₽ 14 500 000

Продаю просторную 3-ую квартиру, стильно и практично исполненную в формате Евро-3. Квартира с индивидуальным отоплением, в одном из лучших домов и районов города! Выполнен красивый дизайнерский ремонт. Всё делали для себя! Грамотная и логичная планировка: вместительная прихожая с зонами для хранения одежды, просторный санузел, большая кухонная зона с кухней-гостиной и две отдельные комнаты. В квартире где есть плитка, смонтированы тёплые электрические полы. Квартира очень тёплая, а двухконтурный газовый котёл позволяет поддерживать комфортную температуру в любой момент. Напольное покрытие в гостиной и спальной зоне ламинат, в остальных помещениях – качественная дорогая плитка Италон. Все двери в квартире фирмы Профиль Дорс. Хорошие тихие, культурные соседи. Дом высокого класса, построенный в 2015 году, абсолютно все коммуникации от электрики до водоснабжения новые. Полностью закрытая от посторонних территория с круглосуточным видеонаблюдением. Небольшая спортивная детская площадка на территории, собственное закрепленное парковочное место. Прекрасное расположение дома; тихое и зеленое чистое место в нескольких минутах от Белоусовского парка. В шаговой доступности детские сады, школы, супермаркеты, магазины, остановки общественного транспорта, аптеки. Любые формы оплаты. Взрослый собственник.

Звоните, организуем показ в удобное время.
Номер в базе: J93

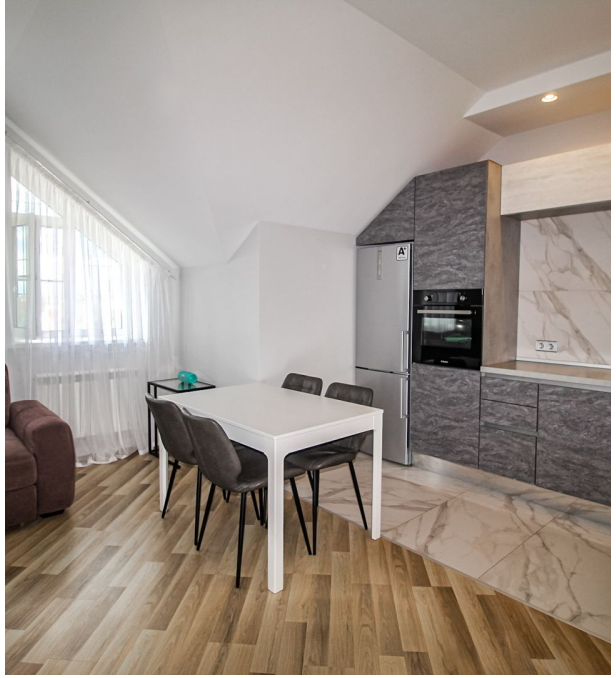

Количество комнат: **3**
Общая площадь: **80 м²**
Площадь кухни: **20 м²**
Этажей в доме: **3**
Тип балкона: **лоджия**
Состояние объекта: **отличное**
Наличие интернета: **да**
Мусоропровод: **нет**
Высота потолков в метрах: **3 м.**

Год постройки дома: **2015 г.**
Жилая площадь: **50 м²**
Этаж: **3**
Тип санузла: **Совмещенный**
Ремонт: **дизайнерский**
Наличие телефона: **нет**
Наличие мебели: **да**
Вид из окон: **во двор**
Тип дома: **кирпичный**

улица
Серебровская
45
ВНИМАНИЕ
Т 614 ВХ 71

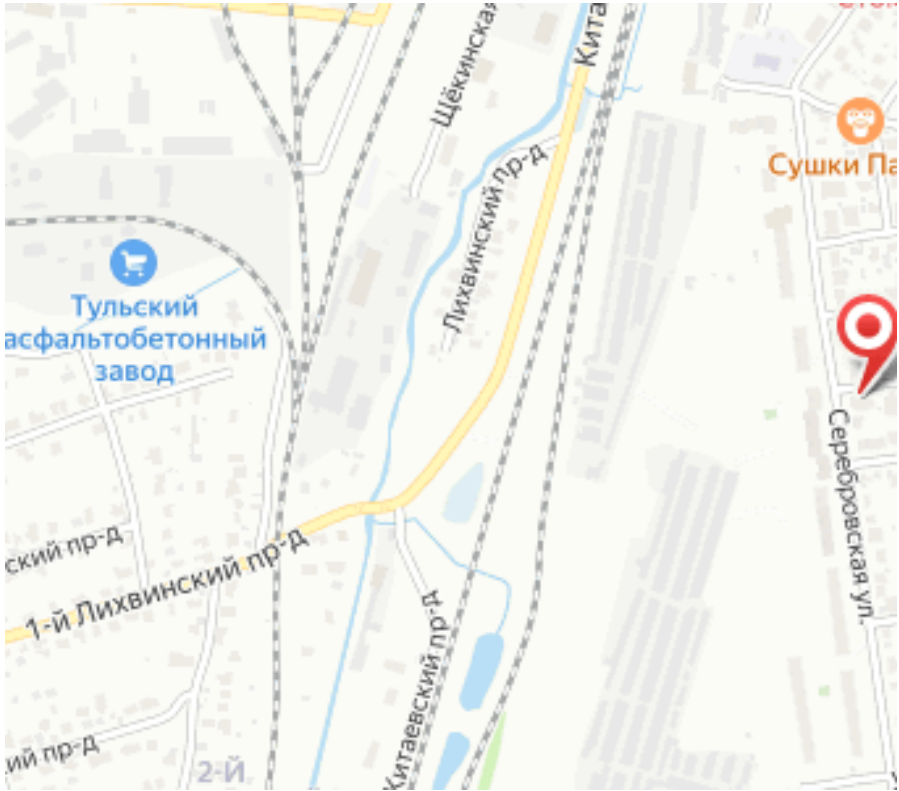
Щёкинская
Лихвинский пр-д
Тульский
асфальтобетонный
завод
Серебровская ул.
ский пр-д
1-й Лихвинский пр-д
Китаевский пр-д
ий пр-д
2-й