Продажа

квартира

Тула,

г Тула, ул Металлургов, д 82в

₽ 3 000 000

Продается просторная и светлая однокомнатная квартира .
В Пролетарском районе г.Тула.
В данном районе полностью развита инфраструктура (детский сад, школа , остановки транспорта в различные районы города Тулы .)
В квартире застеклен балкон , установлены пластиковые окна . Санузел совмещенный .
Сделан косметический ремонт , заменены все двери на новые ,заезжай и живи .
Обременений нету . Подходит под сертификаты .
Помогу с одобрением ипотеки . Полностью оформим юридическое сопровождение сделки .
Звоните отвечу на все интересующие вас вопросы.

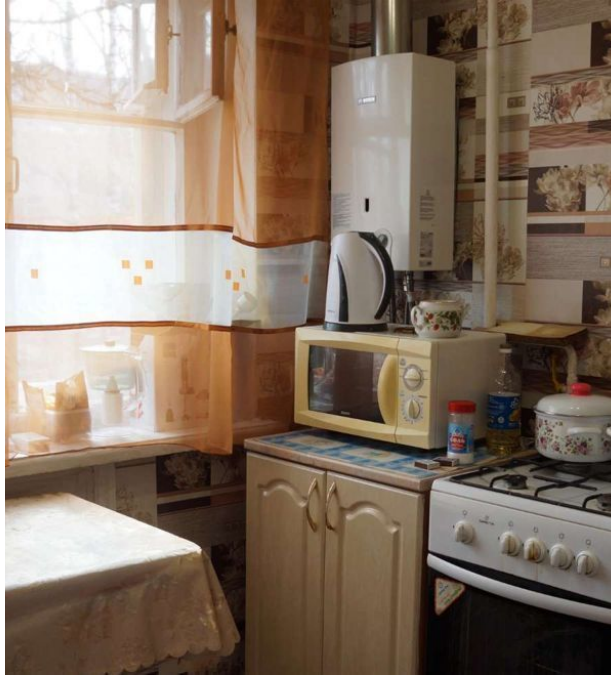

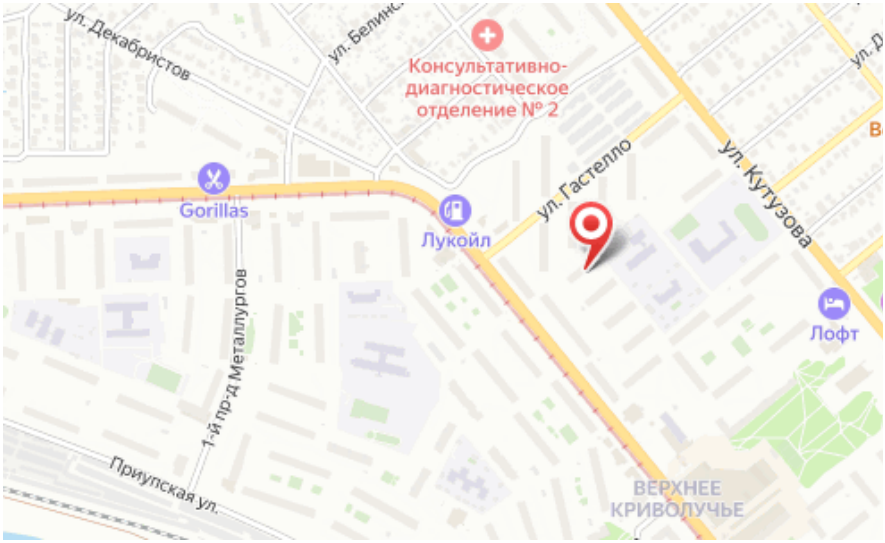

Количество комнат: **1**
Общая площадь: **32 м²**
Площадь кухни: **6 м²**
Этажей в доме: **5**
Тип балкона: **балкон**
Наличие интернета: **да**
Вид из окон: **во двор**

Год постройки дома: **1968 г.**
Жилая площадь: **18 м²**
Этаж: **4**
Тип санузла: **Совмещенный**
Наличие телефона: **да**
Мусоропровод: **нет**
Тип дома: **кирпичный**