Продажа

Жилой дом

Тула,

Тульская обл, Ленинский р-н, деревня Малевка

₽ 7 200 000

Продается готовый двухэтажный дом 90 м в коттеджном поселке Малевка в 5 минутах от гипермаркета Глобус. Реально построен, не продажа котлована, один взрослый собственник, без обременений.

- Все дома оформлены в едином стиле
- Оштукатуренный фасад
- Качественные двухкамерные окна, тройной стеклопакет из качественного профиля и фурнитуры
- Забор по периметру с откатными воротами и калиткой
- Участок 4 сотки
- Коммуникации заведены (газ, вода- скважина, канализация - септик с дренажным колодцем, электричество)
- Двухконтурный газовый котел с функцией климат-контроля
- На первом этаже вместительная прихожая, кухня-гостиная, санузел, кладовая под лестницей, на втором этаже две комнаты и санузел (при желании гардеробная)
- К дому ведет асфальтированный подъезд
- До центра города 15 минут на машине, рядом остановка общественного транспорта, гипермаркеты Глобус, Леруа Мерлен, Хофф, Линия, Макдоналдс

Работают свои ипотечные и юридические отделы, оформляем сделку под ключ.
Звоните! На все дополнительные вопросы отвечу по телефону. Оперативный показ.
С уважением, Дарья, эксперт по недвижимости АН Partner Group.

Тип объекта: **дом**
Общая площадь: **90 м²**
Количество этажей: **2**
Год постройки: **2022**
Санузел: **в доме**
Удобства: **В доме**

Количество комнат: **3**

Тип дома: **блочный**
Площадь участка: **4 сот.**
Подвальное помещение: **нет**
Материал стен: **Газоблоки**
Душ: **В доме**
Статус участка: **Индивидуальное жилищное строительство (ИЖС)**

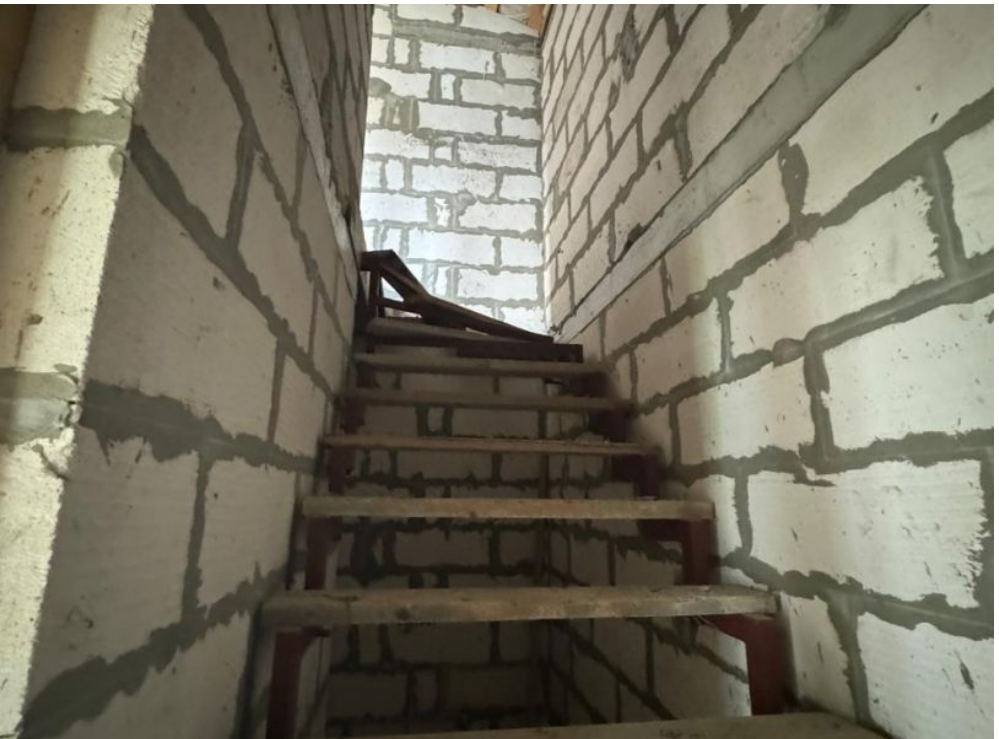

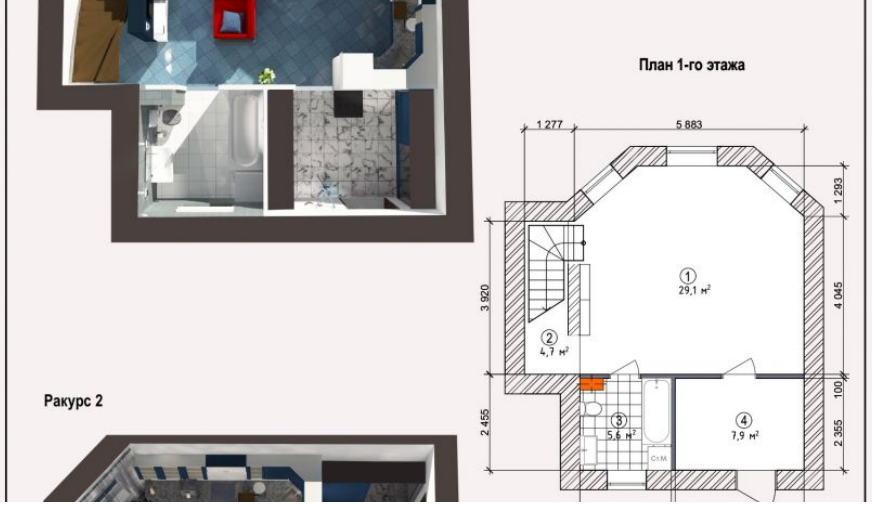

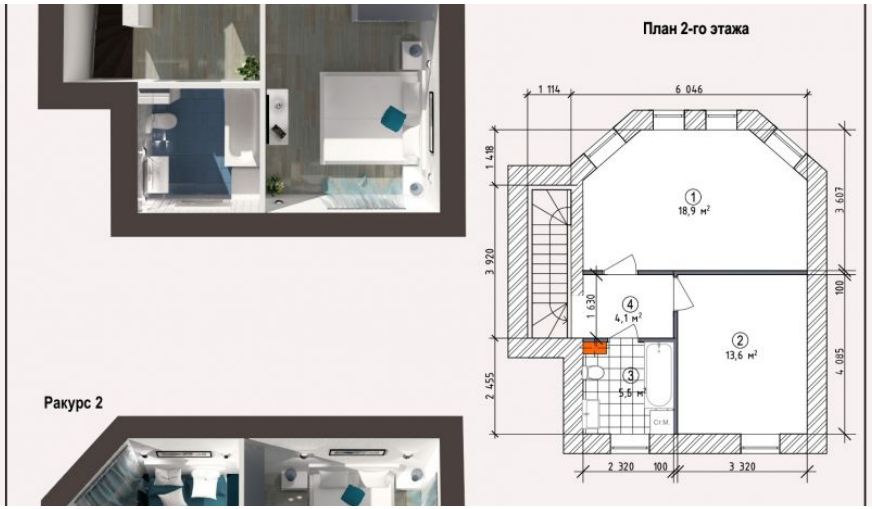

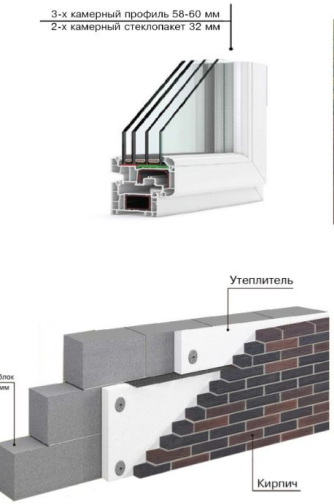

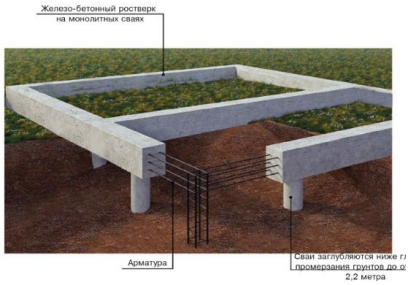

лагоустройство
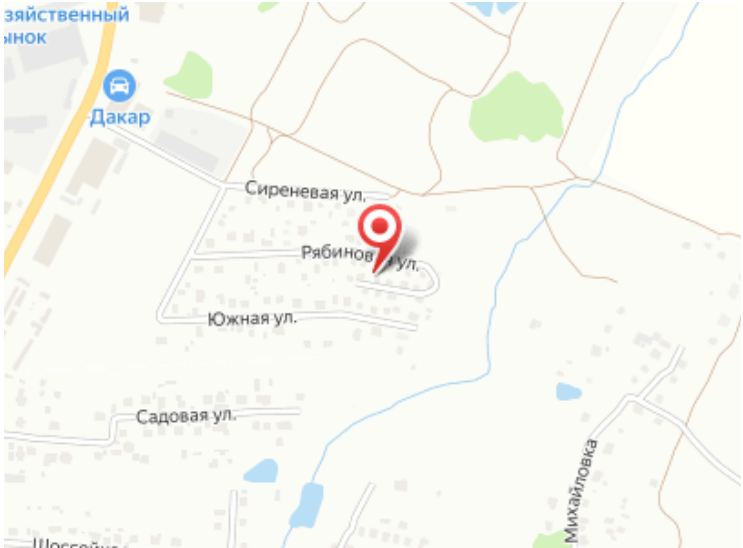
На участке с Фэмили-Хаусом можно разместить баню, бассейн, спортивну детскую площадку, беседку, зону барбекю.